Evelyn Schiffler Memorial Park
Proyecto de Renovación de Bono

Diciembre 2009

Un boletín sobre el Plan Maestro de Schiffler Park, un proyecto del Distrito de Parque y Recreación de Tualatin Hills

¡Rec 'n' Roll!

El popular "THPRD Rec 'n' Roll" será parte del evento Casa Abierto en enero! No, no vamos a hacer que los niños jueguen afuera. Pero, toda la diversión que viene con el carro va a entrar y estar disponible durante la casa abierta. Vamos a tener empleados que ofrezcan las actividades y bocadillos para niños en el gimnasio, incluyendo las artes y artesanías y un "Bouncer" called the "Fun Jump".

Marque su calendario
Casa Abierta de la Comunidad
Miércoles, 6 de Enero 2010, 6-8:30 por la noche
Escuela Primera Fir Grove, 6300 SW Wilson Ave., Beaverton

Calendario provisional del proyecto

Diciembre 2009
Diseño preliminar

6 de Enero 2009
Casa Abierto al Público # 1, repaso de los resultados del cuestionario, y comentario de las opciones del concepto

Febrero 2010
Desarrollar el Plan Maestro preferido con comentarios del Distrito y del público

Febrero 2010
Casa Abierto al Público # 2, y repaso comentario sobre el Plan Maestro

Marzo / Abril 2010
Diseño final, y el uso del terreno

Febrero 2011 - Marzo 2012
Documentos de construcción, permisos y Ordenes

Marzo 2011 - Diciembre 2012
Construcción

Tualatin Hills Park & Recreation District
East Annex
5500 SW Arctic Drive Ste. 2
Beaverton, Oregon 97005

¿Qué le dicen sus vecinos?

THPRD recibido una excelente respuesta a la encuesta del parque. Entre el papel y sus impuestos en línea, hemos recibido un retorno de casi 10%. La comunidad desea a mejorar los baños, una nueva zona de juegos, campos de deportes y cancha de deportes muy alto. Las plantaciones de tierras húmedas, un muro de escalada, senderos y mobiliario urbano también se considera importante. Los encuestados proporcionaron comentarios por escrito sobre muchos temas. Más comunes fueron las preocupaciones acerca de las canchas de deportes y de los conflictos de uso, perros sin o con correas, los humedales y las plantaciones nativas, y sobre las instalaciones de baño. Los comentarios sobre los conflictos entre usuarios por los caminos del parque, el uso intensivo de las canchas de baloncesto, y la necesidad de serenidad en el parque fue más importantes al equipo diseño. Queda claro para el personal, los consultores y el Equipo Técnico del proyecto que la comunidad tiene muchas necesidades y deseos para el parque, y que un buen equipo diseño tendrá que equilibrar el activo y el sereno.

Los resultados del cuestionario, la calificación del personal, y la calificación del Equipo Técnico están en la tabla.

Schiffler Park program element rank by group

Recomendación por el Parque	Cuestionario Comunidad****	THPRD Personal	Equipo Téchnico
Nuevo zona de juegos	2	1**	1
Nueva vivienda más grande de picnic***	7	3**	n/a
Plantaciones nativos y de humedales*	5	1**	n/a*
Campos de deportes por jovenes	9	1**	3**
Cancha de baloncesto	11	3**	2**
Futsal	17	no votos	5**
Más estacionamiento	16	5**	7
Área de patinar	15	4**	2**
Jardin comunidad	13	2	5**
Banos	1	4**	3**
Área por perros sin correas	n/a	no votos	6**
Área de entretenimiento	14	5**	4
"Splash pad"	4	no votos	6**
Más mesas de picnic	3	n/a*	n/a*
Más senderos	6	n/a*	n/a*
Más arboles	8	n/a*	n/a*
Más plantaciones ornamentales	10	n/a*	n/a*
Muro de escalada * (se recomienda la incorporación de un pequeño elemento en el diseño de una	12	n/a*	n/a*

* Indica que estos elementos del parque puede ser incluido con todos los diseños propuestos como componentes básicos del parque por lo tanto, no fueron votar por el Equipo Téchnico.
**Votos empates indicado por juego rating número.
*** Un nuevo 30'x40' refugio de picnic será incluido en todos los diseños de parque.
**** Estos clasificaciones se basan en los resultados del cuestionario de la comunida

Plan de Opciones en la Casa Abierta

Dos opciones de plan estarán disponibles para ver durante el nuevo año, en línea y en nuestro primer proyecto Casa Abierto, el 6 de enero 2010.

Los planes son un intento de encontrar el equilibrio entre los activos y pasivos. Los dos incluyen mejoras de los humedales, espacio flexible de campos de deportes, una nueva vivienda de picnic más grande, área de juegos y dos canchas medias de baloncesto. Los planes muestran un potencial nuevo jardín de la comunidad en SW Bonnie Brae Street. También se muestran las opciones para hacer un área

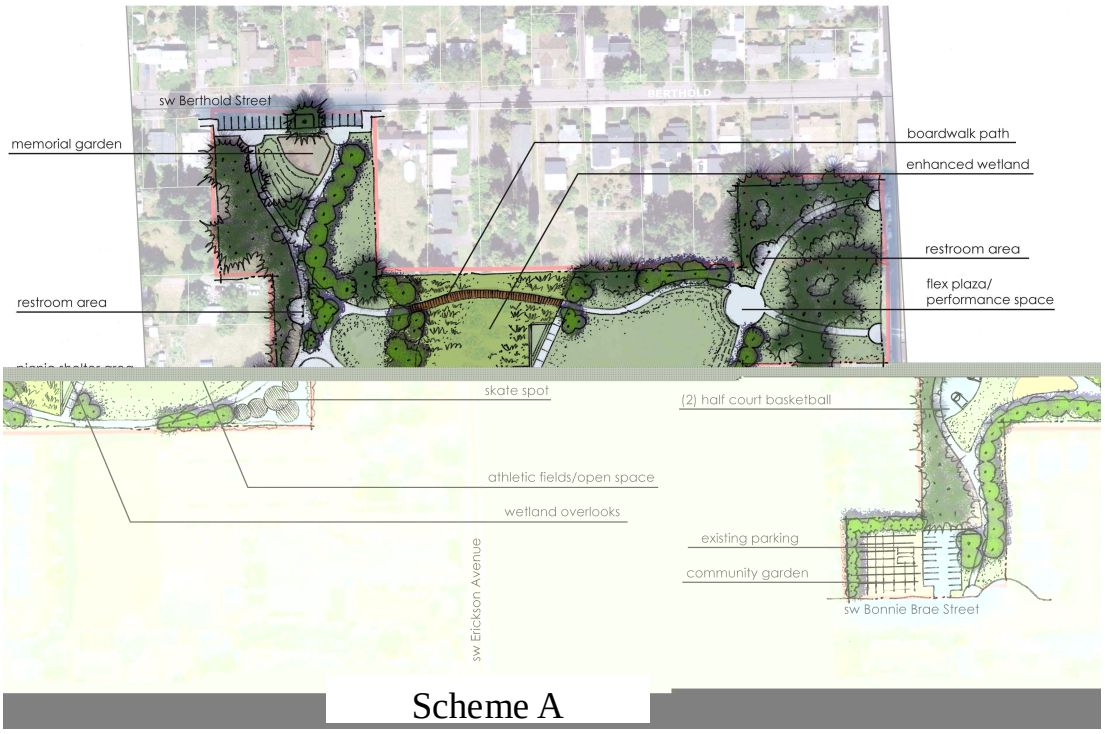

Scheme A

de patinar o arte de patinar en el parque. Los regímenes incluyen espacio para los baños portátiles en dos lugares en el parque, así como un espacio de la plaza pequeña que podría servir como un escenario para espectáculos al aire libre como el Teatro en el Parque.

Los caminos del parque se establecerán para formar espacios agradables y permiten la facilidad de circulación de personas. Favoritos de los elementos existentes, como los árboles, los columpios, y jardín memorial se incluirán en el plan final. Los planes incluyen bancos, mesas de picnic, fuentes, los signos del parque, el riego y plantas.

Nos gustaría oír su opinión sobre las opciones del plan. Usted puede ir a la página web del proyecto para examinar más si lo desea.

Scheme B

Únase a nosotros para el proyecto casa abierta para conocer más sobre de los diseños y hablar con los arquitectos de paisaje. Habrá bocadillos, actividades para niños, y la traducción en español disponible.

La gente puede hacer comentarios sobre los elementos solos del plan o una opción del plan de conjunto. Es probable que el plan maestro final que incluya elementos de las dos opciones.

Schiffler Planificación Está Occuriendo

En el temprano de este otoño nosotros recopilamos información y exploramos usos posibles para la próxima renovación de bonos de capitalización. El equipo consultor de David Evans & Associates (DEA) preparó un estudio topográfico y la delimitación de humedales para el sitio. También hemos sido de la opinión pública de votación. Muchas personas participaron en el cuestionario.

Muchas personas participaron en el cuestionario.

Reuniones para examinar posibles mejoras en el sitio han ocurrido con el personal THPRD y el Equipo del Proyecto. Los resultados del cuestionario y las reuniones fueron en el desarrollo de una lista de preferencia de las mejoras del parque que se incluirán en las opciones del plan. Más recientemente, el personal y el Equipo Técnico del Proyecto han revisado y hablado sobre las opciones del plan que será llevado a la Casa Abierta en enero. Estos se muestran por alta y en la página anterior.

¡Mantente en contacto! ¡Comenta!

www.thprd.org

Haz clic en "Bond Projects" en la lista a la izquierda y busca la lista de Schiffler Park.

¿Preguntas? Llama al 503/629-6305

Place
Stamp
Here

Tualatin Hills Park & Recreation District
East Annex, Attn: Schiffler Park
5500 SW Arctic Drive Suite 2
Beaverton, Oregon 97005

Doble aquí, la cinta añadir el sello y manda por correo

¡Esa mancha húmeda es un humedal!

Mucha gente ha comentado sobre la área húmeda en el centro de Schiffler Park, que van desde sugerencias para rellenar el área y mejorar los campos deportivos a las denuncias sobre la aparición y sugerencias para mejorar la zona. Esta zona ha sido difícil desde que se creó el parque.

Un humedal es una zona que tiene suelo saturado con agua, ya sea permanente o estacional. Los humedales pueden ser definidos por el tipo de suelo, contenido de humedad, y el tipo de plantas presentes.

El humedal de Schiffler Park fue "delineado" por los consultores para definir sus extensiones. La delineación se presentó al Departamento de Estado de Oregon de Tierras (DSL en ingles), que regulan los humedales en el estado para su protección. DSL emitió un "acuerdo" escrito en noviembre, coincidiendo con las extensiones muestran arriba. El tamaño de los humedales en el sitio podría sorprenderle. Vea el mapa de arriba que muestra los límites de los humedales en una línea discontinua roja. ¿Más grande de lo que pensaba? ¡Ud. no está solo!

¡Nos gustaría mantenerle informado!

Si desea recibir información sobre este proyecto y no están en nuestra lista de correo, por favor dénos su información de contacto:

Nombre _____

Dirección _____

Correo electrónico _____