FUTURAS CONEXIONES DEL SENDERO

WESTSIDE TRAIL

DESDE WALKER RD HASTA KAISER

Conectando a las personas a través de 25 millas de senderos

THPRD está estudiando el desarrollo de futuros tramos del sendero Westside Trail desde NW 158th y Walker Rd hasta NW Kaiser Rd, incluyendo un puente peatonal y ciclista sobre la autopista 26. Entre el 2025 y 2026, THPRD está diseñando los tramos del sendero que conducirán al futuro puente y está estudiando opciones para la construcción del sendero. Los futuros tramos del sendero cerrarían una brecha en el sistema de senderos regionales metropolitanos más amplio que se estableció en colaboración con Metro y los municipios de toda la región.

Sobre el estudio del sendero

Ampliación de uno de los corredores más críticos de la región, con más de 100.000 usuarios al año.

Conectando a las personas con las escuelas, los puestos de trabajo, el ocio, el transporte público, las tiendas y las zonas naturales.

Conexión de más de 25 millas de senderos para peatones y ciclistas de la comunidad.

Colaboración con organizaciones locales como Metro, ODOT, la ciudad de Beaverton, el condado de Washington, PGE, BPA y muchas más.

Estudiando las opciones de trazado, tamaño, conexiones y presupuesto de los senderos, así como el interés de la comunidad y los posibles obstáculos.

CONTACTO:
Planificación y Desarrollo de THPRD
M.Kilmartin@thprd.org

TUALATIN HILLS PARK & RECREATION DISTRICT

UBICACIÓN DEL ESTUDIO DEL SENDERO WESTSIDE

TUALATIN HILLS PARK & RECREATION DISTRICT

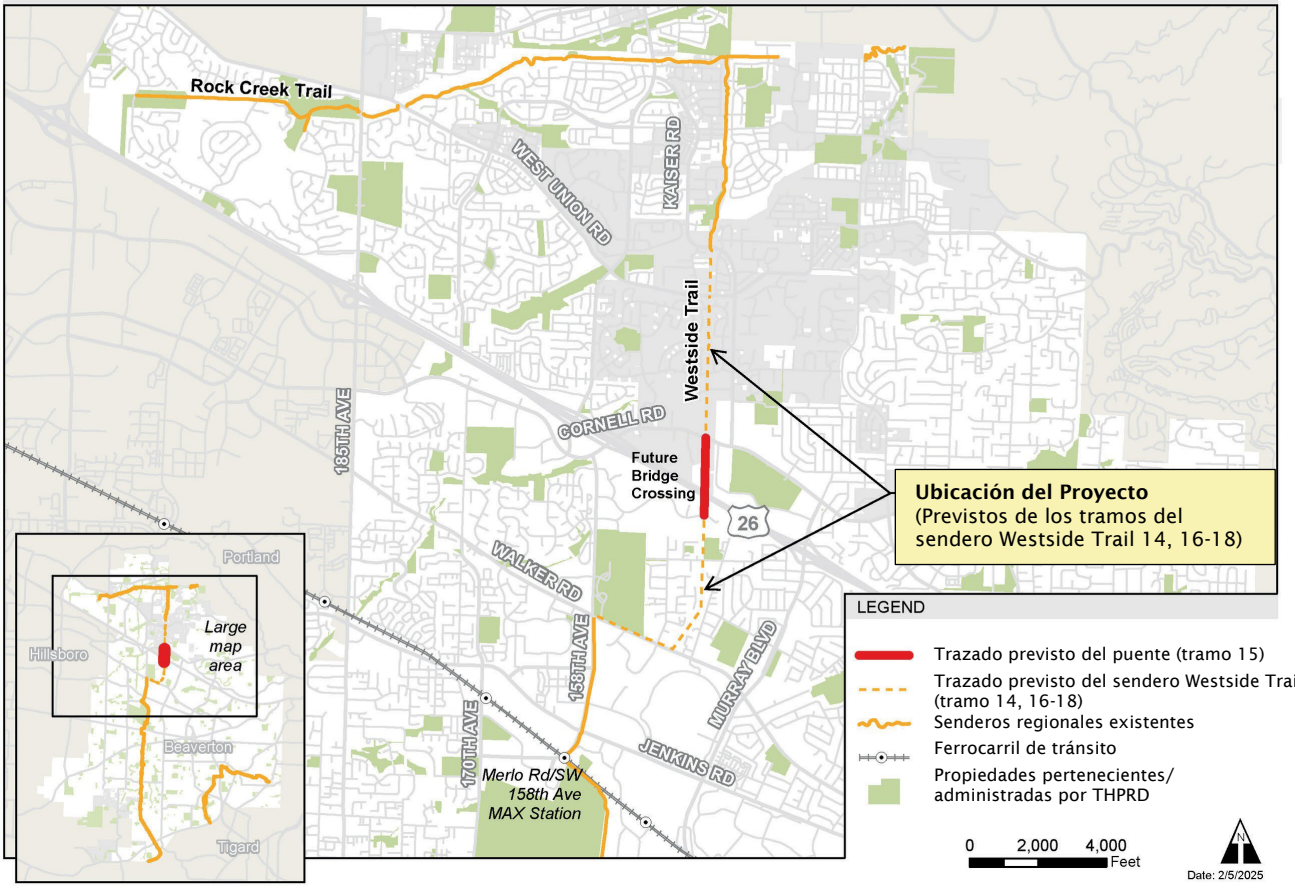

Involúcrese

Acompáñenos a eventos comunitarios

Visítenos en línea para saber sobre los próximos eventos

Aprenda más a través de

presentaciones virtuales

Envíe sus preguntas por correo electrónico a

M.Kilmartin@thprd.org

Visite la página web del proyecto

http://bit.ly/WestsideTrailBridge

Utilice la cámara de un dispositivo inteligente para escanear este código y ¡empiece!

TUALATIN HILLS PARK & RECREATION DISTRICT